Anfibi e Rettili

Legenda

Limiti amministrativi comunali

Altre Siti di Importanza Comunitaria (S.I.C.)

Confine del SIC "Ginepreti a *Juniperus macrocarpa* e Gole del Torrente Rio Secco" IT7140117

Dati di presenza di anfibi:

- *Hyla intermedia* (Raganella italiana)
- Stazioni di monitoraggio

Nome scientifico	Nome comune	GG_ER_001	GG_ER_002	GG_ER_003	GG_ER_004	GG_ER_005
Bufo bufo	rospo comune	> 1000 girini	-	-	-	-
Pelophylax (Rana) bergerikl. hispanica	Rana verde italiana	6	4	5	2	-
Lissotriton italicus	Tritone italiano	-	12	-	-	-
Rana italica	Rana appenninica	-	-	-	-	4

Mammiferi

Legenda

Limiti amministrativi comunali

Confine del SIC "Ginepreti a *Juniperus macrocarpa* e Gole del Torrente Rio Secco" IT7140117

Altre Siti di Importanza Comunitaria (S.I.C.)

Dati di presenza di chirotteri:

- Transetto di Bat detector
- Galleria ipogea artificiale

Nome scientifico	Nome comune	Metodo di rilevamento
Rhinolophus hipposideros	Rinolofo minore	Ispezione galleria ipogea artificiale
Pipistrellus kuhlii	Pipistrello albolimbato	Bat detector
Pipistrellus pipistrellus	Pipistrello nano	Bat detector

Dati di presenza di altri mammiferi:

- Punti di Wolf Howling
- Howling di *Canis lupus*
- Transetto avvistamento mammiferi (GG_MA_001)
- Stazione di fototrappolaggio (GG_FT_001)

Transetti di avvistamento (n. esemplari):

Nome scientifico	Nome comune	GG_MA_001	
		Luglio	Agosto
Vulpes vulpes	Volpe	> 1	> 1
Sus scrofa	Cinghiale	> 2	> 3
Meles meles	Tasso	1	1
Mustela putorius	Puzzola	-	1
Mustelidae non id.	-	> 1	1
Capreolus capreolus	Capriolo	1	> 1

Stazione di fototrappolaggio (n. esemplari):

Nome scientifico	Nome comune	GG_FT_001
Capreolus capreolus	Capriolo	1
Mustela putorius	Puzzola	1
Vulpes vulpes	Volpe	>1
Sus scrofa	Cinghiale	> 3
Meles meles	Tasso	1
-	Canide non identif.	1

Uccelli

Legenda

Limiti amministrativi comunali

Altre Siti di Importanza Comunitaria (S.I.C.)

Confine del SIC "Ginepreti a *Juniperus macrocarpa* e Gole del Torrente Rio Secco" IT7140117

Dati di presenza

- Avvistamenti di *Falco subbuteo*
- Vettori di risposta per *Pernis apivorus*
- Vettori di risposta per *Caprimulgus europaeus*
- Punto di osservazione di rapaci
- Transetti

Dati di idoneità

- Area ad alta idoneità per l'avifauna tipica di ambienti forestali (in particolar modo per *Milvus Milvus*)
- Area ad alta idoneità per l'avifauna tipica di ambienti forestali (in particolar modo per *Milvus Milvus* e *Pernis apivorus*)
- Area ad alta idoneità per l'avifauna tipica di ambienti prativi (in particolar modo *Caprimulgus europeus*)

Dati di Visual Count di Rapaci (n. esemplari)

Nome scientifico	Nome comune	Feb	Mag	Ago	Nov
Accipiter nisus	Sparviere	2	-	-	-
Buteo buteo	Poiana	2	3	3	2
Pernis apivorus	Pecchiaiolo	-	2	-	-
Falco subbuteo	Lodolaio	-	1	-	-
Milvus milvus	Nibbio reale	-	-	2	1

Dati di presenza su transetti notturni (n. esemplari)

Nome scientifico	Nome comune	GG_U_002	GG_U_003	GG_U_004
Athene noctua	Civetta	2	1	-
Otus scops	Assiolo	1	2	1
Caprimulgus europaeus	Succiacapre	1	-	1

Dati di presenza su transetti diurni (n. esemplari)

Nome scientifico	Nome comune	GG_U_001			GG_U_002			GG_U_003			GG_U_004		
		Feb	Mag	Nov	Feb	Mag	Lug	Nov	Feb	Mag	Nov	Feb	Mag	Nov
Accipiter nisus	Sparviere								1	1				
Aegithalos caudatus	Codibugnolo	4	2	3		2				1				
Apus apus	Rondone comune		3											
Apus melba	Rondone maggiore		5											
Buteo buteo	Poiana	1	3		1	1	1					1	1	
Carduelis carduelis	Fanello								3		2			
Carduelis cardueli	Cardellino	2	1		1	4						5	3	
Carduelis chloris	Verdone		1			2				1				
Columba palumbus	Colombaccio		1		3	5		4	1				1	
Corvus corne	Cornacchia grigia				2	5	11	7		2		2	1	4
Cuculus canorus	Cuculo		1							1			1	
Cyanistes caeruleus	Cinciarella	6	9	7	3	8	2	5	5	5	3	6	5	6
Delichon urbicum	Balestruccio					3	4							
Dendrocopos major	Picchio rosso maggiore		1	1						1				
Emberiza calandra	Strillozzo					1	3			3			5	
Emberiza cirlus	Zigolo nero									1			1	
Erithacus rubecula	Pettirosso	11	1	3	6			4	14		9	11		3
Falco subbuteo	Lodolaio		1											
Fringilla coelebs	Fringuello	11	1		3	2	5	11	22		8	10		
Fringilla montifringilla	Peppola								100					
Garrulus glandarius	Ghiandaia	1	2	4						2		1	1	3
Hirundo rustica	Rondine		2			2				2			5	
Hirundo rustica	Rondine						10							
Lusciniа megarhynchos	Usignolo		7			8	1			8			7	
Motacilla alba	Ballerina bianca		2									2	2	
Oriolus oriolus	Rigogolo					5				3			1	
Parus major	Cincallegra	4	11	2	6	15	5	1	7	7	4	8	7	1
Passer italiae	Passera d'Italia	8	12	4	4		2	6	11	11	2	7	9	7
Passer italiae	Passera d'Italia					11								
Passer montanus	Passera mattugia					3						3	3	
Pernis apivorus	Falco pecchiaiolo					2								
Phoenicurus ochruros	Codirosso spazzacamino								12					
Phoenicurus phoenicurus	Codirosso comune		1			1	2						1	
Phylloscopus collybita	Lui piccolo		1			1	3						2	
Pica pica	Gazza	3	1	1	2			4	3	3	2	3	2	1
Picus viridis	Picchio verde		1		1	3	1	1	2	1			2	
Prunella modularis	Passera scopaiola							1						
Pyrrhocorax pyrrhocorax	Rondine montana		1											
Saxicola rubetra	Verzellino					3	1		2	2	5		2	
Streptopelia decaocto	Tortora dal collare					1	3						1	
Streptopelia turtur	Tortora selvatica		2			8	2			5			3	
Sturnus vulgaris	Storno					1	2			11		20	22	5
Sylvia atricapilla	Capinera	4	9		3	8	3		1	3	1	1	5	
Sylvia cantillans	Sterpazzolina comune						1			1			1	
Sylvia communis	Sterpazzola					6	2			3			3	
Sylvia melanocephala	Occhiocotto						1			2				
Turdus merula	Merlo	3	6	1	7	17	6	2	3	8	4	5	9	3
Turdus philomelos	Tordo bottaccio				2				2		6	2		1
Turdus viscivorus	Tordela				2									

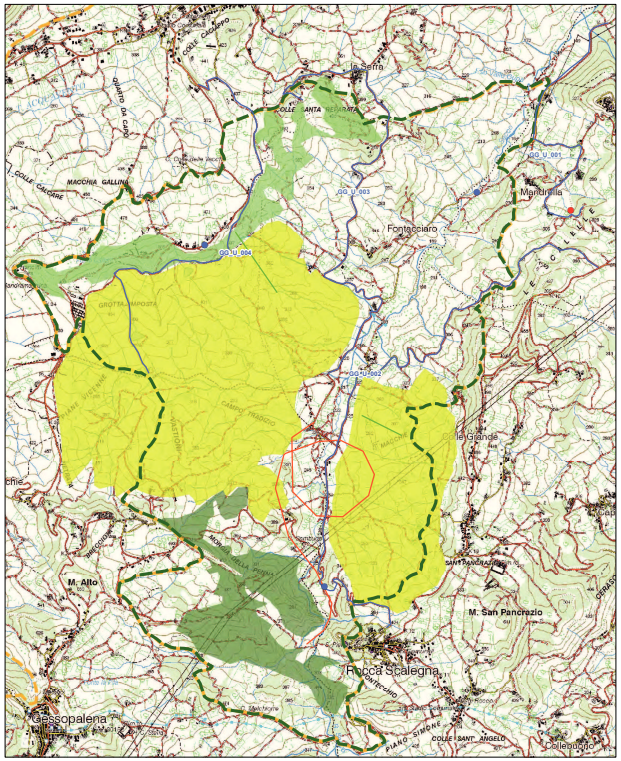

Inquadramento generale

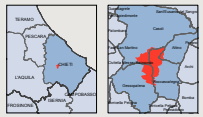

Base cartografica: CTR 1 : 25.000

Proiezione: UTM 33N - WGS84

0 187,5 375 750 1.125 1.500 m

Scala 1 : 15.000

PIANO DI GESTIONE DEL SIC
"GINEPRETI A *JUNIPERUS MACROCARPA*
E GOLE DEL TORRENTE RIO SECCO" IT7140117

Tavola:	
4	**CARTA DELLA DISTRIBUZIONE DELLE SPECIE ANIMALI**
Scala: **1 : 15 000**	Data: **APRILE 2014**

CENTRO ITALIANO DI STUDI E DI DOCUMENTAZIONE SUGLI ABETI MEDITERRANEI