

COMUNE DI ROCCASCALEGNA

(Provincia di Chieti)

**Ricognizione delle partecipazioni societarie possedute
direttamente o indirettamente ai sensi dell'art. 20 del D.Lgs.
n. 175/2016**

Dati relativi all'anno 2022

1. Introduzione

Qui di seguito si riporta la rappresentazione grafica della struttura delle società partecipate direttamente ed indirettamente dal Comune di ROCCASCALEGNA

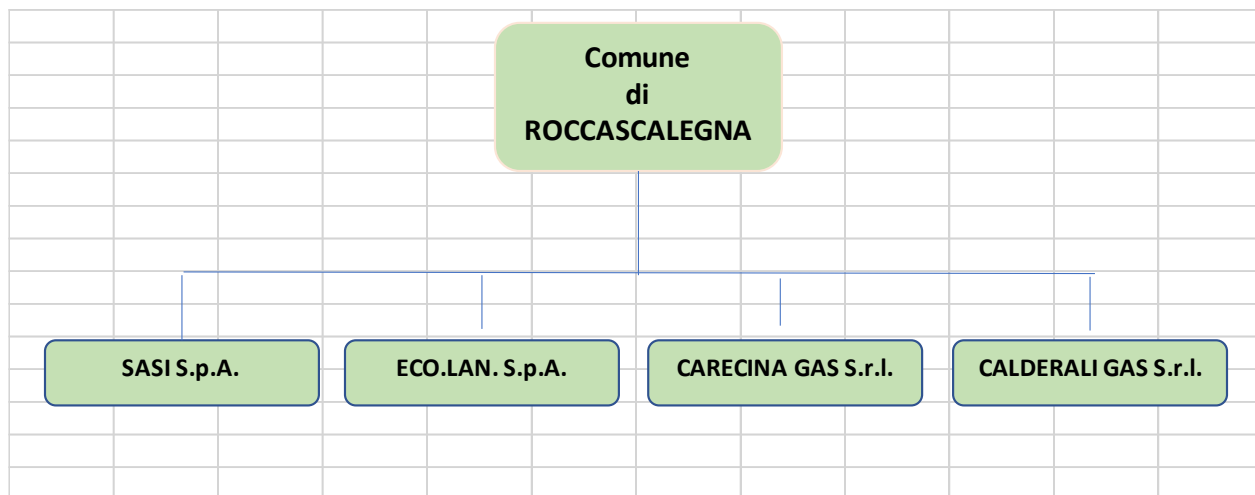

2. Ricognizione delle partecipazioni societarie possedute direttamente o indirettamente

Partecipazioni dirette

NOME PARTECIPATA	CODICE FISCALE PARTECIPATA	QUOTA DI PARTECIPAZIONE	ESITO DELLA RILEVAZIONE	NOTE
ECO.LAN. S.P.A.	01537100693	0,94190987089260%	Mantenimento	
SOCIETA' ABRUZZESE PER SERVIZIO IDRICO INTEGRATO SPA IN BREVE S.A.S.I. - S.P.A.	01485710691	1,20481927%	Mantenimento	
CALDERALI GAS S.r.l.	02094240690	25%	Liquidazione	
CARECINA GAS S.r.l.	0213531692	25%	Mantenimento	

Partecipazioni indirette

Nessuna

3. Informazioni di dettaglio sulle singole partecipazioni

1 ECO.LAN. SpA – CF 01537100693

Scheda di dettaglio

NOME DEL CAMPO	Indicazioni per la compilazione
Codice Fiscale	01537100693
Denominazione	ECO.LAN. S.p.A.
Data di costituzione della partecipata	2011
Forma giuridica	Società per azioni
Tipo di fondazione	Scegliere un elemento.
Altra forma giuridica	Società in house providing ad interno capitale pubblico
Stato di attività della partecipata	attiva
Data di inizio della procedura ⁽¹⁾	
Società con azioni quotate in mercati regolamentati ⁽²⁾	No
Società che ha emesso strumenti finanziari quotati in mercati regolamentati (ex TUSP) ⁽²⁾	No
La società è un GAL ⁽²⁾	No

SEDE LEGALE DELLA PARTECIPATA

NOME DEL CAMPO	Indicazioni per la compilazione
Stato	Italia
Provincia	Chieti
Comune	Lanciano
CAP*	66034
Indirizzo*	Via Arco della Posta, 1
Telefono*	0872/716332
FAX*	0872/715087
Email*	info@ecolanspa.it

SETTORE DI ATTIVITÀ DELLA PARTECIPATA

NOME DEL CAMPO	Indicazioni per la compilazione
Attività 1	E.38.32.30 (100%)
Attività 2	
Attività 3	
Attività 4	

ULTERIORI INFORMAZIONI SULLA PARTECIPATA *

NOME DEL CAMPO	Indicazioni per la compilazione
Società in house	si
Previsione nello statuto di limiti sul fatturato ⁽³⁾	si
Società contenuta nell'allegato A al D.Lgs. n. 175/2016	No
Società a partecipazione pubblica di diritto singolare (art.1, c. 4, lett. A) #	no
Riferimento normativo società di diritto singolare ⁽³⁾	
La società adotta un sistema di contabilità analitica e separata per attività? §	no
Specificare se la disciplina applicata è stata dettata da: §	Scegliere un elemento.

NOME DEL CAMPO	Indicazioni per la compilazione
Società esclusa dall'applicazione dell'art. 4 con DPCM (art. 4, c. 9)	no
Società esclusa dall'applicazione dell'art. 4 con provvedimento del Presidente della Regione o delle Prov. Autonome (art. 4, c. 9)	no
Riferimento normativo atto esclusione ⁽⁴⁾	

DATI DI BILANCIO PER LA VERIFICA TUSP*

NOME DEL CAMPO	Anno 2022
Tipologia di attività svolta	Attività produttive di beni e servizi
Numero medio di dipendenti	264
Numero dei componenti dell'organo di amministrazione	3
Compenso dei componenti dell'organo di amministrazione	35.875,00
Numero dei componenti dell'organo di controllo	3
Compenso dei componenti dell'organo di controllo	42.388,00

NOME DEL CAMPO	2022	2021	2020	2019	2018
Approvazione bilancio	sì	sì	sì	sì	sì
Risultato d'esercizio	72.573,00	226.997,00	230.831,00	90.575,00	252.419,00

1. Attività produttive di beni e servizi o Distretti tecnologici

NOME DEL CAMPO	2022	2021	2020
A1) Ricavi delle vendite e delle prestazioni	26.766.082,00	25.209.580,00	23.551.572,00
A5) Altri Ricavi e Proventi	547.346,00	494.906,00	276.486,00
di cui Contributi in conto esercizio	339.098,00	142.754,00	175.482,00

2. Attività di Holding

NOME DEL CAMPO	2022	2021	2020
A1) Ricavi delle vendite e delle prestazioni			
A5) Altri Ricavi e Proventi			
di cui Contributi in conto esercizio			
C15) Proventi da partecipazioni			
C16) Altri proventi finanziari			
C17 bis) Utili e perdite su cambi			
D18 a) Rettifiche di valore di attività finanziarie - Rivalutazioni di partecipazioni			

3. Attività bancarie e finanziarie

NOME DEL CAMPO	2022	2021	2020
Interessi attivi e proventi assimilati			
Commissioni attive			

4. Attività assicurative

NOME DEL CAMPO	2022	2021	2020
I.1 Conto Tecnico dei rami danni - Premi di competenza, al netto delle cessioni in riassicurazione			

I.3 Conto Tecnico dei rami danni - Altri proventi tecnici, al netto delle cessioni in riassicurazione			
II.1 Conto Tecnico dei rami vita - Premi dell'esercizio, al netto delle cessioni in riassicurazione			
II.4 Conto Tecnico dei rami vita - Altri proventi tecnici, al netto delle cessioni in riassicurazione			

QUOTA DI POSSESSO (quota diretta e/o indiretta)

NOME DEL CAMPO	Indicazioni per la compilazione
Tipologia di Partecipazione	Partecipazione diretta
Quota diretta ⁽⁵⁾	0,94190987089260%
Codice Fiscale Tramite ⁽⁶⁾	
Denominazione Tramite (organismo) ⁽⁶⁾	
Quota detenuta dalla Tramite nella società ⁽⁷⁾	

QUOTA DI POSSESSO – TIPO DI CONTROLLO

NOME DEL CAMPO	Indicazioni per la compilazione
Tipo di controllo	controllo analogo congiunto

INFORMAZIONI ED ESITO PER LA RAZIONALIZZAZIONE

NOME DEL CAMPO	Indicazioni per la compilazione
Partecipazione ancora detenuta alla data di adozione del provvedimento	Si
Società controllata da una quotata	No
CF della società quotata controllante ⁽⁸⁾	
Denominazione della società quotata controllante ⁽⁸⁾	
La partecipata svolge un'attività di produzione di beni e servizi a favore dell'Amministrazione?	Si
Attività svolta dalla Partecipata	produzione di un servizio di interesse generale (Art. 4, c. 2, lett. a)
Descrizione dell'attività	Servizio di igiene urbana
Quota % di partecipazione detenuta dal soggetto privato ⁽⁹⁾	
Svolgimento di attività analoghe a quelle svolte da altre società (art.20, c.2 lett.c)	no
Necessità di contenimento dei costi di funzionamento (art.20, c.2 lett.f)	no
Necessità di aggregazione di società (art.20, c.2 lett.g)	no
L'Amministrazione ha fissato, con proprio provvedimento, obiettivi specifici sui costi di funzionamento della partecipata? (art.19, c, 5) ⁽¹⁰⁾	no
Esito della revisione periodica ⁽¹¹⁾	mantenimento senza interventi
Modalità (razionalizzazione) ⁽¹²⁾	Scegliere un elemento.
Termine previsto per la razionalizzazione ⁽¹²⁾	
Dichiarazione di Cessione a titolo oneroso in Revisione straordinaria ⁽¹³⁾ §	Scegliere un elemento.
Applicazione dell'art. 24, comma 5-bis ⁽¹⁴⁾ §	Scegliere un elemento.
Note*	

Scheda di dettaglio

NOME DEL CAMPO	Indicazioni per la compilazione
Codice Fiscale	01485710691
Denominazione	SASI S.p.A.
Data di costituzione della partecipata	31/12/2002
Forma giuridica	Società per azioni
Tipo di fondazione	Scegliere un elemento.
Altra forma giuridica	
Stato di attività della partecipata	attiva
Data di inizio della procedura ⁽¹⁾	
Società con azioni quotate in mercati regolamentati ⁽²⁾	No
Società che ha emesso strumenti finanziari quotati in mercati regolamentati (ex TUSP) ⁽²⁾	No
La società è un GAL ⁽²⁾	No

SEDE LEGALE DELLA PARTECIPATA

NOME DEL CAMPO	Indicazioni per la compilazione
Stato	Italia
Provincia	Chieti
Comune	Lanciano
CAP*	66034
Indirizzo*	Contrada Marcianese, 5
Telefono*	0872/724270
FAX*	0872/716615
Email*	info@sasispa.it

*campo con compilazione facoltativa

SETTORE DI ATTIVITÀ DELLA PARTECIPATA

NOME DEL CAMPO	Indicazioni per la compilazione
Attività 1	E.36.00 (100%)
Attività 2	
Attività 3	
Attività 4	

ULTERIORI INFORMAZIONI SULLA PARTECIPATA *

NOME DEL CAMPO	Indicazioni per la compilazione
Società in house	si
Previsione nello statuto di limiti sul fatturato ⁽³⁾	no
Società contenuta nell'allegato A al D.Lgs. n. 175/2016	No
Società a partecipazione pubblica di diritto singolare (art.1, c. 4, lett. A) #	no
Riferimento normativo società di diritto singolare ⁽³⁾	
La società adotta un sistema di contabilità analitica e separata per attività? §	si
Specificare se la disciplina applicata è stata dettata da: §	Scegliere un elemento.
Società esclusa dall'applicazione dell'art. 4 con DPCM (art. 4, c. 9)	Scegliere un elemento.

NOME DEL CAMPO	Indicazioni per la compilazione
Società esclusa dall'applicazione dell'art. 4 con provvedimento del Presidente della Regione o delle Prov. Autonome (art. 4, c. 9)	si
Riferimento normativo atto esclusione ⁽⁴⁾	

DATI DI BILANCIO PER LA VERIFICA TUSP*

NOME DEL CAMPO	Anno 2022
Tipologia di attività svolta	Attività produttive di beni e servizi
Numero medio di dipendenti	138
Numero dei componenti dell'organo di amministrazione	3
Compenso dei componenti dell'organo di amministrazione	42.987,00
Numero dei componenti dell'organo di controllo	3
Compenso dei componenti dell'organo di controllo	65.465,00

NOME DEL CAMPO	2022	2021	2020	2019	2018
Approvazione bilancio	si	si	si	si	si
Risultato d'esercizio	1.088.736	2.803.433	810.493	997.716	246.658

1. Attività produttive di beni e servizi o Distretti tecnologici

NOME DEL CAMPO	2022	2021	2020
A1) Ricavi delle vendite e delle prestazioni	33.737.082	31.953.132	28.632.711
A5) Altri Ricavi e Proventi	10.567.451	10.310.202	6.391.202
di cui Contributi in conto esercizio	2.922.570	2.198.759	2.419.436

2. Attività di Holding

NOME DEL CAMPO	2022	2021	2020
A1) Ricavi delle vendite e delle prestazioni			
A5) Altri Ricavi e Proventi			
di cui Contributi in conto esercizio			
C15) Proventi da partecipazioni			
C16) Altri proventi finanziari			
C17 bis) Utili e perdite su cambi			
D18 a) Rettifiche di valore di attività finanziarie - Rivalutazioni di partecipazioni			

3. Attività bancarie e finanziarie

NOME DEL CAMPO	2022	2021	2020
Interessi attivi e proventi assimilati			
Commissioni attive			

4. Attività assicurative

NOME DEL CAMPO	2022	2021	2020
I.1 Conto Tecnico dei rami danni - Premi di competenza, al netto delle cessioni in riassicurazione			
I.3 Conto Tecnico dei rami danni - Altri proventi tecnici, al netto delle cessioni in riassicurazione			

II.1 Conto Tecnico dei rami vita - Premi dell'esercizio, al netto delle cessioni in riassicurazione			
II.4 Conto Tecnico dei rami vita - Altri proventi tecnici, al netto delle cessioni in riassicurazione			

QUOTA DI POSSESSO (quota diretta e/o indiretta)

NOME DEL CAMPO	Indicazioni per la compilazione
Tipologia di Partecipazione	Partecipazione diretta
Quota diretta ⁽⁵⁾	1,20481927%
Codice Fiscale Tramite ⁽⁶⁾	
Denominazione Tramite (organismo) ⁽⁶⁾	
Quota detenuta dalla Tramite nella società ⁽⁷⁾	

QUOTA DI POSSESSO – TIPO DI CONTROLLO

NOME DEL CAMPO	Indicazioni per la compilazione
Tipo di controllo	controllo congiunto per effetto di norme statutarie

INFORMAZIONI ED ESITO PER LA RAZIONALIZZAZIONE

NOME DEL CAMPO	Indicazioni per la compilazione
Partecipazione ancora detenuta alla data di adozione del provvedimento	Si
Società controllata da una quotata	No
CF della società quotata controllante ⁽⁸⁾	
Denominazione della società quotata controllante ⁽⁸⁾	
La partecipata svolge un'attività di produzione di beni e servizi a favore dell'Amministrazione?	No
Attività svolta dalla Partecipata	produzione di un servizio di interesse generale (Art. 4, c. 2, lett. a)
Descrizione dell'attività	Gestione del servizio idrico integrato
Quota % di partecipazione detenuta dal soggetto privato ⁽⁹⁾	
Svolgimento di attività analoghe a quelle svolte da altre società (art.20, c.2 lett.c)	no
Necessità di contenimento dei costi di funzionamento (art.20, c.2 lett.f)	no
Necessità di aggregazione di società (art.20, c.2 lett.g)	no
L'Amministrazione ha fissato, con proprio provvedimento, obiettivi specifici sui costi di funzionamento della partecipata? (art.19, c, 5) ⁽¹⁰⁾	no
Esito della revisione periodica ⁽¹¹⁾	mantenimento senza interventi
Modalità (razionalizzazione) ⁽¹²⁾	Scegliere un elemento.
Termine previsto per la razionalizzazione ⁽¹²⁾	
Dichiarazione di Cessione a titolo oneroso in Revisione straordinaria ⁽¹³⁾ §	Scegliere un elemento.
Applicazione dell'art. 24, comma 5-bis ⁽¹⁴⁾ §	Scegliere un elemento.
Note*	

*Scheda di dettaglio***DATI ANAGRAFICI DELLA PARTECIPATA**

NOME DEL CAMPO	Indicazioni per la compilazione
Codice Fiscale	02094240690
Denominazione	CALDERALI GAS S.r.l.
Data di costituzione della partecipata	2004
Forma giuridica	Società a responsabilità limitata
Tipo di fondazione	Scegliere un elemento.
Altra forma giuridica	
Stato di attività della partecipata	attiva
Data di inizio della procedura ⁽¹⁾	
Società con azioni quotate in mercati regolamentati ⁽²⁾	No
Società che ha emesso strumenti finanziari quotati in mercati regolamentati (ex TUSP) ⁽²⁾	No
La società è un GAL ⁽²⁾	No

SEDE LEGALE DELLA PARTECIPATA

NOME DEL CAMPO	Indicazioni per la compilazione
Stato	Italia
Provincia	Chieti
Comune	Torricella Peligna
CAP*	66019
Indirizzo*	Via Raffaele Paolucci, 3
Telefono*	
FAX*	
Email*	

SETTORE DI ATTIVITÀ DELLA PARTECIPATA

NOME DEL CAMPO	Indicazioni per la compilazione
Attività 1	D.35.23.00 (100%)
Attività 2	
Attività 3	
Attività 4	

ULTERIORI INFORMAZIONI SULLA PARTECIPATA *

NOME DEL CAMPO	Indicazioni per la compilazione
Società in house	no
Previsione nello statuto di limiti sul fatturato ⁽³⁾	no
Società contenuta nell'allegato A al D.Lgs. n. 175/2016	No
Società a partecipazione pubblica di diritto singolare (art.1, c. 4, lett. A) #	no
Riferimento normativo società di diritto singolare ⁽³⁾	
La società adotta un sistema di contabilità analitica e separata per attività? §	no
Specificare se la disciplina applicata è stata dettata da: §	ARERA
Società esclusa dall'applicazione dell'art. 4 con DPCM (art. 4, c. 9)	no

NOME DEL CAMPO	Indicazioni per la compilazione
Società esclusa dall'applicazione dell'art. 4 con provvedimento del Presidente della Regione o delle Prov. Autonome (art. 4, c. 9)	no
Riferimento normativo atto esclusione ⁽⁴⁾	

DATI DI BILANCIO PER LA VERIFICA TUSP*

NOME DEL CAMPO	Anno 2022
Tipologia di attività svolta	Attività produttive di beni e servizi
Numero medio di dipendenti	1
Numero dei componenti dell'organo di amministrazione	1
Compenso dei componenti dell'organo di amministrazione	7.200
Numero dei componenti dell'organo di controllo	1
Compenso dei componenti dell'organo di controllo	3.000

NOME DEL CAMPO	2022	2021	2020	2019	2018
Approvazione bilancio	sì	sì	sì	sì	sì
Risultato d'esercizio	-918	3.833	4.384	24.497	20.864

1. Attività produttive di beni e servizi o Distretti tecnologici

NOME DEL CAMPO	2022	2021	2020
A1) Ricavi delle vendite e delle prestazioni	1.012.776	811.396	608.078
A5) Altri Ricavi e Proventi	55.449	23.756	3.436
di cui Contributi in conto esercizio			

2. Attività di Holding

NOME DEL CAMPO	2022	2021	2020
A1) Ricavi delle vendite e delle prestazioni			
A5) Altri Ricavi e Proventi			
di cui Contributi in conto esercizio			
C15) Proventi da partecipazioni			
C16) Altri proventi finanziari			
C17 bis) Utili e perdite su cambi			
D18 a) Rettifiche di valore di attività finanziarie - Rivalutazioni di partecipazioni			

3. Attività bancarie e finanziarie

NOME DEL CAMPO	2022	2021	2020
Interessi attivi e proventi assimilati			
Commissioni attive			

4. Attività assicurative

NOME DEL CAMPO	2022	2021	2020
I.1 Conto Tecnico dei rami danni - Premi di competenza, al netto delle cessioni in riassicurazione			

I.3 Conto Tecnico dei rami danni - Altri proventi tecnici, al netto delle cessioni in riassicurazione			
II.1 Conto Tecnico dei rami vita - Premi dell'esercizio, al netto delle cessioni in riassicurazione			
II.4 Conto Tecnico dei rami vita - Altri proventi tecnici, al netto delle cessioni in riassicurazione			

QUOTA DI POSSESSO (quota diretta e/o indiretta)

NOME DEL CAMPO	Indicazioni per la compilazione
Tipologia di Partecipazione	Partecipazione diretta
Quota diretta ⁽⁵⁾	25%
Codice Fiscale Tramite ⁽⁶⁾	
Denominazione Tramite (organismo) ⁽⁶⁾	
Quota detenuta dalla Tramite nella società ⁽⁷⁾	

QUOTA DI POSSESSO – TIPO DI CONTROLLO

NOME DEL CAMPO	Indicazioni per la compilazione
Tipo di controllo	controllo congiunto per effetto di norme statutarie

INFORMAZIONI ED ESITO PER LA RAZIONALIZZAZIONE

NOME DEL CAMPO	Indicazioni per la compilazione
Partecipazione ancora detenuta alla data di adozione del provvedimento	Si
Società controllata da una quotata	No
CF della società quotata controllante ⁽⁸⁾	
Denominazione della società quotata controllante ⁽⁸⁾	
La partecipata svolge un'attività di produzione di beni e servizi a favore dell'Amministrazione?	No
Attività svolta dalla Partecipata	produzione di un servizio di interesse generale (Art. 4, c. 2, lett. a)
Descrizione dell'attività	Vendita di gas
Quota % di partecipazione detenuta dal soggetto privato ⁽⁹⁾	
Svolgimento di attività analoghe a quelle svolte da altre società (art.20, c.2 lett.c)	no
Necessità di contenimento dei costi di funzionamento (art.20, c.2 lett.f)	no
Necessità di aggregazione di società (art.20, c.2 lett.g)	no
L'Amministrazione ha fissato, con proprio provvedimento, obiettivi specifici sui costi di funzionamento della partecipata? (art.19, c, 5) ⁽¹⁰⁾	no
Esito della revisione periodica ⁽¹¹⁾	razionalizzazione
Modalità (razionalizzazione) ⁽¹²⁾	liquidazione della società
Termine previsto per la razionalizzazione ⁽¹²⁾	
Dichiarazione di Cessione a titolo oneroso in Revisione straordinaria ⁽¹³⁾ §	No
Applicazione dell'art. 24, comma 5-bis ⁽¹⁴⁾ §	Scegliere un elemento.
Note*	

*Scheda di dettaglio***DATI ANAGRAFICI DELLA PARTECIPATA**

NOME DEL CAMPO	Indicazioni per la compilazione
Codice Fiscale	02135310692
Denominazione	CARECINA GAS S.r.l.
Data di costituzione della partecipata	2005
Forma giuridica	Società a responsabilità limitata
Tipo di fondazione	Scegliere un elemento.
Altra forma giuridica	
Stato di attività della partecipata	attiva
Data di inizio della procedura ⁽¹⁾	
Società con azioni quotate in mercati regolamentati ⁽²⁾	No
Società che ha emesso strumenti finanziari quotati in mercati regolamentati (ex TUSP) ⁽²⁾	No
La società è un GAL ⁽²⁾	No

SEDE LEGALE DELLA PARTECIPATA

NOME DEL CAMPO	Indicazioni per la compilazione
Stato	Italia
Provincia	Chieti
Comune	Torricella Peligna
CAP*	66019
Indirizzo*	Via Raffaele Paolucci, 3
Telefono*	
FAX*	
Email*	

SETTORE DI ATTIVITÀ DELLA PARTECIPATA

NOME DEL CAMPO	Indicazioni per la compilazione
Attività 1	D.35.22.00 (100%)
Attività 2	
Attività 3	
Attività 4	

ULTERIORI INFORMAZIONI SULLA PARTECIPATA *

NOME DEL CAMPO	Indicazioni per la compilazione
Società in house	no
Previsione nello statuto di limiti sul fatturato ⁽³⁾	no
Società contenuta nell'allegato A al D.Lgs. n. 175/2016	No
Società a partecipazione pubblica di diritto singolare (art.1, c. 4, lett. A) #	no
Riferimento normativo società di diritto singolare ⁽³⁾	
La società adotta un sistema di contabilità analitica e separata per attività? §	no
Specificare se la disciplina applicata è stata dettata da: §	ARERA

NOME DEL CAMPO	Indicazioni per la compilazione
Società esclusa dall'applicazione dell'art. 4 con DPCM (art. 4, c. 9)	no
Società esclusa dall'applicazione dell'art. 4 con provvedimento del Presidente della Regione o delle Prov. Autonome (art. 4, c. 9)	no
Riferimento normativo atto esclusione ⁽⁴⁾	

DATI DI BILANCIO PER LA VERIFICA TUSP*

NOME DEL CAMPO	Anno 2022
Tipologia di attività svolta	Attività produttive di beni e servizi
Numero medio di dipendenti	1
Numero dei componenti dell'organo di amministrazione	1
Compenso dei componenti dell'organo di amministrazione	12.000,00
Numero dei componenti dell'organo di controllo	1
Compenso dei componenti dell'organo di controllo	3.200

NOME DEL CAMPO	2022	2021	2020	2019	2018
Approvazione bilancio	sì	sì	sì	sì	sì
Risultato d'esercizio	1.514	988	3.092	2.708	16.689

1. Attività produttive di beni e servizi o Distretti tecnologici

NOME DEL CAMPO	2022	2021	2020
A1) Ricavi delle vendite e delle prestazioni	499.536	320.060	298.994
A5) Altri Ricavi e Proventi			14.204
di cui Contributi in conto esercizio			

2. Attività di Holding

NOME DEL CAMPO	2022	2021	2020
A1) Ricavi delle vendite e delle prestazioni			
A5) Altri Ricavi e Proventi			
di cui Contributi in conto esercizio			
C15) Proventi da partecipazioni			
C16) Altri proventi finanziari			
C17 bis) Utili e perdite su cambi			
D18 a) Rettifiche di valore di attività finanziarie - Rivalutazioni di partecipazioni			

3. Attività bancarie e finanziarie

NOME DEL CAMPO	2022	2021	2020
Interessi attivi e proventi assimilati			
Commissioni attive			

4. Attività assicurative

NOME DEL CAMPO	2022	2021	2020
I.1 Conto Tecnico dei rami danni - Premi di competenza, al netto delle cessioni in riassicurazione			
I.3 Conto Tecnico dei rami danni - Altri proventi tecnici, al netto delle cessioni in riassicurazione			
II.1 Conto Tecnico dei rami vita - Premi dell'esercizio, al netto delle cessioni in riassicurazione			

II.4 Conto Tecnico dei rami vita - Altri proventi tecnici, al netto delle cessioni in riassicurazione			
---	--	--	--

QUOTA DI POSSESSO (quota diretta e/o indiretta)

NOME DEL CAMPO	Indicazioni per la compilazione
Tipologia di Partecipazione	Partecipazione diretta
Quota diretta ⁽⁵⁾	25%
Codice Fiscale Tramite ⁽⁶⁾	
Denominazione Tramite (organismo) ⁽⁶⁾	
Quota detenuta dalla Tramite nella società ⁽⁷⁾	

QUOTA DI POSSESSO – TIPO DI CONTROLLO

NOME DEL CAMPO	Indicazioni per la compilazione
Tipo di controllo	controllo congiunto per effetto di norme statutarie

INFORMAZIONI ED ESITO PER LA RAZIONALIZZAZIONE

NOME DEL CAMPO	Indicazioni per la compilazione
Partecipazione ancora detenuta alla data di adozione del provvedimento	Si
Società controllata da una quotata	No
CF della società quotata controllante ⁽⁸⁾	
Denominazione della società quotata controllante ⁽⁸⁾	
La partecipata svolge un'attività di produzione di beni e servizi a favore dell'Amministrazione?	Si
Attività svolta dalla Partecipata	produzione di un servizio di interesse generale (Art. 4, c. 2, lett. a)
Descrizione dell'attività	Distribuzione di combustibili gassosi mediante condotte
Quota % di partecipazione detenuta dal soggetto privato ⁽⁹⁾	
Svolgimento di attività analoghe a quelle svolte da altre società (art.20, c.2 lett.c)	no
Necessità di contenimento dei costi di funzionamento (art.20, c.2 lett.f)	no
Necessità di aggregazione di società (art.20, c.2 lett.g)	no
L'Amministrazione ha fissato, con proprio provvedimento, obiettivi specifici sui costi di funzionamento della partecipata? (art.19, c, 5) ⁽¹⁰⁾	no
Esito della revisione periodica ⁽¹¹⁾	mantenimento senza interventi
Modalità (razionalizzazione) ⁽¹²⁾	mantenimento della partecipazione con azioni di razionalizzazione della società
Termine previsto per la razionalizzazione ⁽¹²⁾	
Dichiarazione di Cessione a titolo oneroso in Revisione straordinaria ⁽¹³⁾ §	No
Applicazione dell'art. 24, comma 5-bis ⁽¹⁴⁾ §	Scegliere un elemento.
Note *	La società deve essere mantenuta in quanto soggetta a gara da parte dell'ATO Chieti 2 Sud per affidamento della diffusione ad un unico soggetto.

4. Riscontro alla deliberazione n.308/2023/VSG della Corte dei Conti – Sez. regionale di controllo per l'Abruzzo ricevuta in data 13.11.2023 - valutazioni e determinazioni

Il Presidente dell'Assemblea dei Soci con il supporto del Presidente del Consiglio di Amministrazione, riferiscono quanto segue:

Premesso che

- in data 8 maggio 2023, l'assemblea ordinaria dei soci di Ecolan S.p.A. ha deliberato di *«adottare la forma amministrativa del Consiglio di Amministrazione in luogo dell'Amministratore unico»*;
- le ragioni della scelta sono state altresì condivise dal Comitato unitario per il controllo analogo, che si è riunito sempre in data 8 maggio 2023, poco prima dell'Assemblea, deliberando in termini analoghi;
- con nota prot. 11994 in data 16 agosto 2023, Ecolan ha trasmesso un estratto della delibera assembleare alla Corte dei Conti, sezione regionale di controllo per l'Abruzzo. Tale passaggio è infatti imposto dall'art. 11, co. 3, del D.Lgs. 19 agosto 2016 n. 175 (cd. Testo Unico Società Partecipate – di seguito "TUSP");
- svolti i passaggi che precedono, Ecolan riteneva (e ritiene oggi) di aver assolto all'obbligo imposto dall'art. 11, co. 3, del TUSP, a mente del quale le società a partecipazione pubblica possono adottare la forma amministrativa del Consiglio di Amministrazione solo previa delibera assembleare *«motivata con riguardo a specifiche ragioni di adeguatezza organizzativa e tenendo conto delle esigenze di contenimento dei costi»*;
- per brevità, non si riprendono integralmente le ragioni poste a base della delibera assembleare e della delibera del Comitato dell'8 maggio 2023, alle quali si rinvia integralmente e nelle quali i comuni soci hanno ampiamente condiviso e dimostrato la sussistenza di "specifiche ragioni" a supporto della scelta, oltre alla completa neutralità della scelta sotto il profilo economico-finanziario per i comuni.

Considerato che:

- con deliberazione n. 308/2023/VSG in data 13 novembre 2023, la Corte dei Conti, sezione regionale di controllo per l'Abruzzo, ha mosso alcuni rilievi ad Ecolan e ai comuni soci sulla scelta di adottare il C.d.A. in luogo dell'Amministratore unico;

- un primo rilievo ha carattere puramente formale, e rileva che l'art. 24 dello Statuto reca alcuni riferimenti a una versione non più vigente dell'art. 11, co. 3, del TUSP. Al riguardo, sarà sufficiente approvare una modifica della formulazione dell'art. 24, nella quale dar conto della scelta adottata dall'assemblea con delibera motivata, in perfetta aderenza alla nuova versione dell'art. 11, co. 3, del TUSP;
- lo stesso vale per il secondo rilievo, relativo alla mancata pubblicazione di informazioni sul sito web della Società per un periodo di cinque anni successivi rispetto a quello in cui sorge l'obbligo di pubblicazione. A seguito di controlli si è constatato che i dati del bilancio di esercizio risultano correttamente pubblicati sul sito/web nelle pagine dedicate;
- un terzo e più ampio rilievo attiene alle ragioni spese dall'assemblea di Ecolan a supporto della scelta di adottare il modello del C.d.A.;
- da un lato, la Corte dei Conti non condivide che l'adozione del C.d.A., rispetto all'Amministratore Unico, garantirebbe un *«rafforzamento dell'esercizio del controllo analogo da parte di tutti i Comuni soci»* (pag. 5), non potendosi qualificare il C.d.A. -a dire della Corte dei Conti- come *«sede collegiale di bilanciamento di interessi»* (pag. 6);
- dall'altro lato, secondo la Corte dei Conti, la circostanza per cui Ecolan ha sempre mantenuto un equilibrio economico-finanziario, chiudendo gli esercizi sociali in utile senza bisogno di alcun intervento da parte dei Comuni soci, *«non elide la necessità che la gestione sociale sia realizzata nel costante rispetto dei principi di efficienza ed efficacia, anche a tutela del mantenimento in chiave prospettica dell'equilibrio dei bilanci e considerato il divieto del c.d. soccorso finanziario»* (pag. 6-7).

Considerato altresì che

- la sezione controllo della Corte dei Conti abruzzese, diversamente da quanto avvenuto in altri casi sottoposti alla sua attenzione (es. Del. n. 194/2023/VSG), non ha contestato ad Ecolan la violazione di alcun obbligo, limitandosi a invitare i comuni soci *«alla specifica e analitica valutazione dell'economicità e dell'efficienza del sistema di governo e gestione tramite consiglio di amministrazione, in luogo di quello dell'amministratore unico, in sede di analisi annuale dell'assetto complessivo della ECO.LAN. s.p.a., da svolgersi ai sensi dell'art. 20 del d.lgs. n. 175/2016»*;

Valutato che

- i rilievi della Corte dei Conti sulla scelta di nominare il C.d.A. in luogo dell'amministratore unico paiono superabili alla luce delle peculiarità che contraddistinguono la *governance* e l'operatività di Ecolan, alla luce delle quali la scelta di avvalersi di un C.d.A. composto da tre membri risulta ampiamente motivata e rispondente «*a specifiche ragioni di adeguatezza organizzativa*», pur tenendo doverosamente conto «*delle esigenze di contenimento dei costi*» in un'ottica costi-benefici;
- costituisce dato effettivo e concreto l'esigenza di Ecolan di attribuire a tutti i comuni soci adeguate prerogative di controllo e influenza sull'operato della società, dato che in difetto verrebbe meno il requisito del cd. "controllo analogo congiunto" ed Ecolan non potrebbe ricevere affidamenti diretti dai comuni in regime *in house providing*;
- per quanto lo Statuto di Ecolan prevede diversi strumenti in tal senso, non può sottovalutarsi l'importanza -in ottica di controllo congiunto- di consentire ai comuni soci la nomina di rappresentanti in seno al C.d.A., nomina rimessa al Comitato unitario per il controllo analogo ai sensi dell'art. 11, co. 3, lett. a dello Statuto;
- il Comitato, sempre ai sensi dell'art. 11, è composto da un rappresentante per ogni socio affidante i servizi del ciclo integrato dei rifiuti, e a ciascun componente spetta un solo voto, a prescindere dalla quota azionaria rappresentata. Ciò significa che la nomina dei tre componenti del C.d.A. risponde a una logica di reale collegialità, senza che i "soci maggioritari" possano relegare i soci minori in una posizione di irrilevanza;
- come più volte affermato dal Giudice Amministrativo (TAR Lombardia, sez. IV, 3 novembre 2022 n. 2437, par. 2.3.3.3; confermata in appello, Cons. Stato, sez. IV, 4 aprile 2023 n. 3494), una delle più penetranti modalità di esercizio del controllo analogo consiste proprio nella possibilità di nominare membri in C.d.A. da parte di singoli soci o categorie omogenee di soci, specialmente per società partecipate in modo "frazionato" o pulviscolare come Ecolan;
- quanto precede rivela che la scelta di nominare un C.d.A. composto da tre membri aumenta in modo significativo l'incisività e la partecipazione alla vita sociale da parte dei comuni soci, con un primo riflesso sul necessario presupposto del controllo analogo;



- inoltre, la possibilità di influire concretamente sull'operato della società *in house* (fino a nominarne gli amministratori) costituisce una delle principali ragioni per cui gli enti locali optano per l'affidamento diretto in luogo del ricorso al mercato: la gestione di un servizio complesso come quello di igiene urbana è sicuramente più "flessibile" se l'affidatario rappresenta una *longa manus* dell'ente pubblico, rispetto all'affidamento a privati;
- le considerazioni che precedono, oltre alle ragioni poste a base della delibera assembleare e della delibera del Comitato dell'8 maggio 2023, dimostrano che la scelta di nominare un C.d.A. in luogo di un Amministratore unico risponda a una effettiva e specifica «ragione di adeguatezza organizzativa»;
- nella necessità di bilanciare le ragioni di adeguatezza organizzativa con le «esigenze di contenimento dei costi», l'Assemblea ritiene doverosa una valutazione costi-benefici, tesa ad accertare che il maggior costo del C.d.A. rispetto all'Amministratore unico non costituisca un aggravio «irragionevole» o addirittura «irrazionale» (cfr. Corte dei Conti, sezione regionale di controllo per le Marche, deliberazione n. 6/2019/VSG in data 24 gennaio 2019);
- al riguardo, appare anzitutto rilevante che Ecolan esercita la propria attività con bilanci sistematicamente in attivo, sicché i compensi dei membri dell'organo amministrativo non costituiscono un reale costo per i comuni soci, sino ad ora mai chiamati a ripianare perdite, senza che vi siano segnali che ciò possa avvenire nei prossimi esercizi;
- in relazione all'andamento societario, la Corte dei Conti ha rilevato che i bilanci in attivo del presente e del passato non escludono che in futuro possano verificarsi perdite che i Comuni debbano essere chiamati a ripianare;
- il rilievo, certamente meritevole di considerazione, appare superabile considerando che:
 - 1) l'attività di Ecolan si basa su presupposti di significativa stabilità, sia perché incentrata su contratti in affidamento *in house* di lunga durata e rinnovabili, sia perché titolare di mezzi e impianti adeguati al servizio reso, sia infine perché il costo del personale risulta proporzionale al fatturato e gestito senza alcuno scompenso;
 - 2) la Società presenta anche un ottimo stato patrimoniale e una significativa liquidità, che consentirebbero di far fronte a ipotetiche (quanto improbabili, alla luce del punto che



precede) perdite in futuri bilanci, prima di dover attingere a ripianamento da parte dei Comuni soci;

3) l'entità dei compensi corrisposti ai componenti del C.d.A. risulta decisamente contenuta, soprattutto se rapportata alla complessità dell'organizzazione aziendale e al valore della produzione. Limitando l'esame agli ultimi anni, a fronte di un valore complessivo della produzione di oltre € 25.000.000,00 nel periodo, Ecolan ha sopportato i seguenti costi per le competenze degli amministratori, certo non «irragionevoli» o «irrazionali»:

- € 35.874,92 nel 2021;
- € 35.875,92 nel 2022;
- € 26.906,94 nel 2023;

Il Presidente dell'Assemblea passa la parola ai presenti per eventuali interventi.

Non vi sono interventi.

Il Presidente dell'Assemblea mette a votazione l'approvazione delle seguenti

DELIBERAZIONI:

L'Assemblea dei Soci

PRESO ATTO della deliberazione della Corte dei Conti, sezione regionale di controllo per l'Abruzzo, n. 308/2023/VSG in data 13 novembre 2023;

SI IMPEGNA a porre in essere gli adempimenti per recepire i rilievi meramente formali mossi dalla Corte dei Conti, e nello specifico si impegna:

- a modificare l'art. 24 dello Statuto rimuovendo i riferimenti a una versione non più vigente dell'art. 11, co. 3, del TUSP, dando conto che la scelta di adottare il Consiglio di Amministrazione composta da tre membri è stata adottata dall'assemblea con delibera motivata, in perfetta aderenza alla nuova versione dell'art. 11, co. 3, del TUSP;
- a verificare la pubblicazione sul sito web della Società le informazioni rilevanti indicate dalla Corte dei Conti per un periodo di cinque anni successivi rispetto a quello in cui sorge l'obbligo di pubblicazione;

CONFERMA la scelta di adottare il Consiglio di Amministrazione composta da tre membri in luogo di un amministratore unico, ritenendo sussistenti le «specifiche ragioni di adeguatezza organizzativa» di cui all'art. 11, co. 3, del TUSP, anche tenuto conto «delle esigenze di contenimento dei costi»; il



tutto, sulla base delle ragioni sopra esposte, oltre che sulla base delle motivazioni poste a base della delibera assembleare e della delibera del Comitato unitario per il controllo analogo dell'8 maggio 2023.

Si procede per alzata di mano.

Dalla votazione risulta quanto segue:

Contrari: Comune di Pennadomo.

Astenuti: nessuno.

Favorevoli: tutti gli altri Comuni presenti.

La deliberazione proposta risulta approvata.